

## SCHEDA ALLOGGIO N. 4

Numero	4
Cod.Alloggio	71400094
Cod.Fabbricato	1748
Comune	BORGO CHIESE
Indirizzo	VIA ORESTE BARATIERI 3
Piano	PIANO 2
Interno	7
Legge Art.5	No
Persone min	3
Persone max	3
Superficie utile abitabile (mq)	55.92
Stanze da letto	2
Altri locali (oltre le stanze da letto)	1 BAGNO, 1 INGRESSO, 1 RIPOSTIGLIO, 1 SOGGIORNO CON ANGOLO COTTURA
Spazi accessori	1 CANTINA
Accessibile (sbarrierato)	No
Presenza di ascensore	Si
Classe energetica	D
Riscaldamento	IMPIANTO CENTRALIZZATO
Canone oggettivo	281.83
Spese condominiali medie presunte: condominio ITEA	186.7
Spese condominiali medie presunte: condomini esterni	
Via prioritaria	No
Autorecupero	No



Planimetria (\*) dell'immobile situato nel Comune di CONDINO P.zza SAN ROCCO N. 104  
allegata alla dichiarazione presentata all'Ufficio catasto di TIONE DI TRENTO Ufficio tavolare di TIONE DI TRENTO  
C.C. CONDINO F.M. 11 P.Ed. 108/1 Sub. 12 P.T. 849 P.M. 7

Rilievo (\*) in conformita' allo stato reale  
Compilato dal Ing. LIVIO COLLIZZOLI  
Iscritto all'Albo degli INGEGNERI della Prov. di TRENTO  
Data Settembre 2007 Timbro e firma

**SPAZIO RISERVATO ALL'UFFICIO CATASTO**  
Subalterni controllati in data .....  
Il Tecnico Catastale .....  
Mod. 97 n. .... Cat. .... Cl. ....

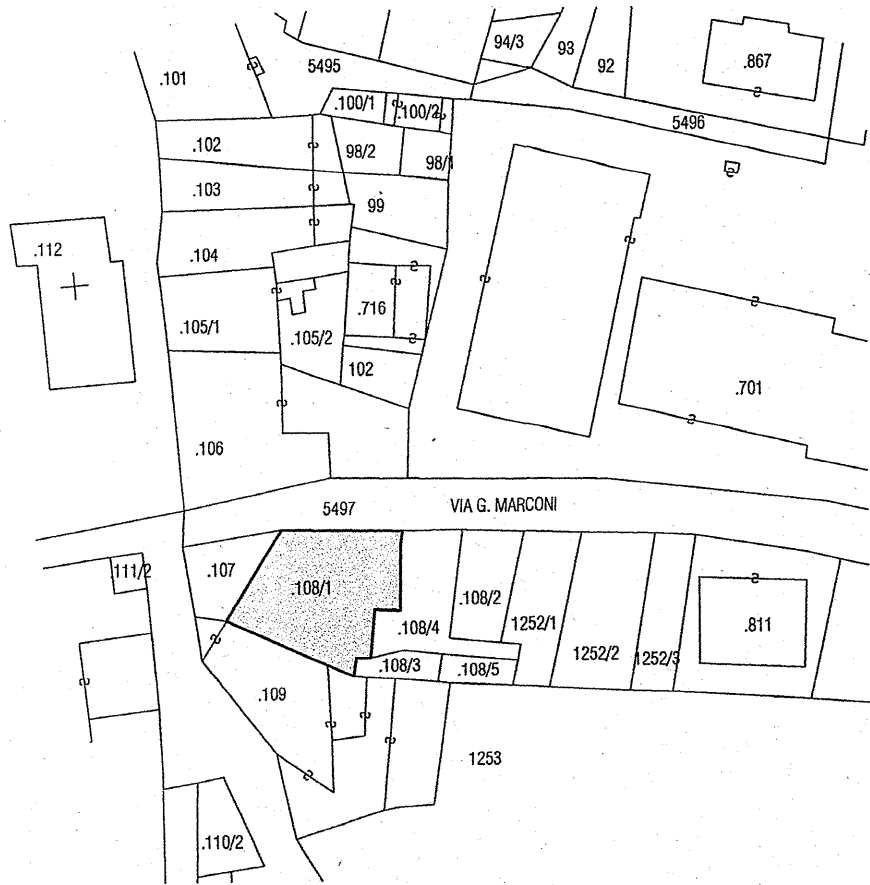

**ESTRATTO MAPPA**  
SCALA 1:1.000

**PIANO SEMINTERRATO -P.S1.-**  
SCALA 1:200

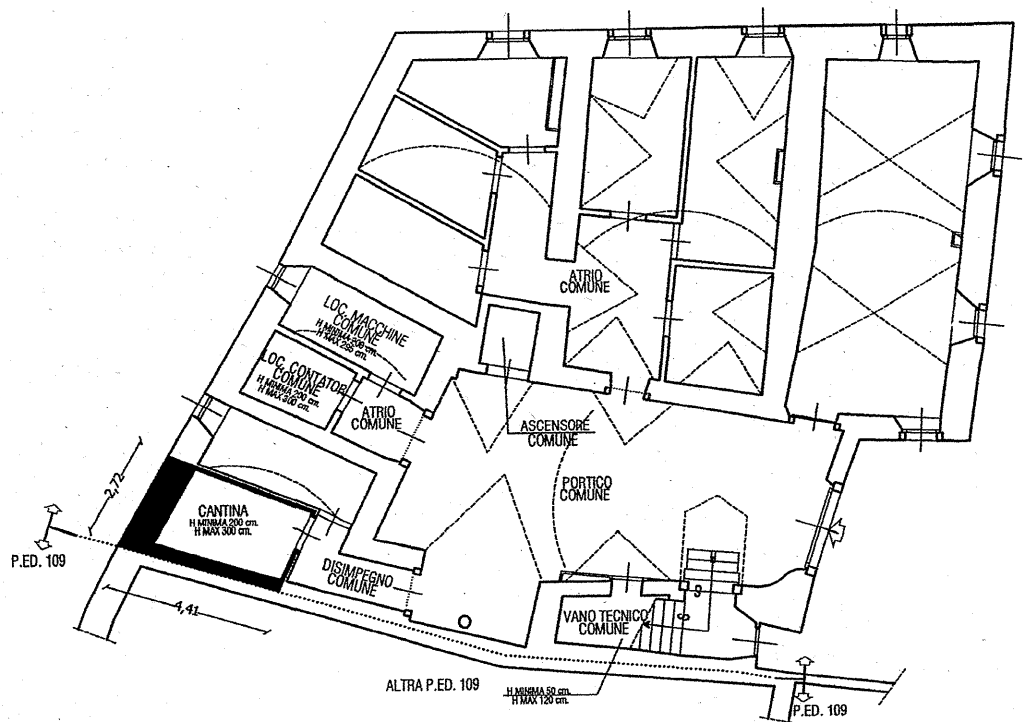

**PIANO SECONDO -P.2.-**  
SCALA 1:200 - H.= 2.65 ml

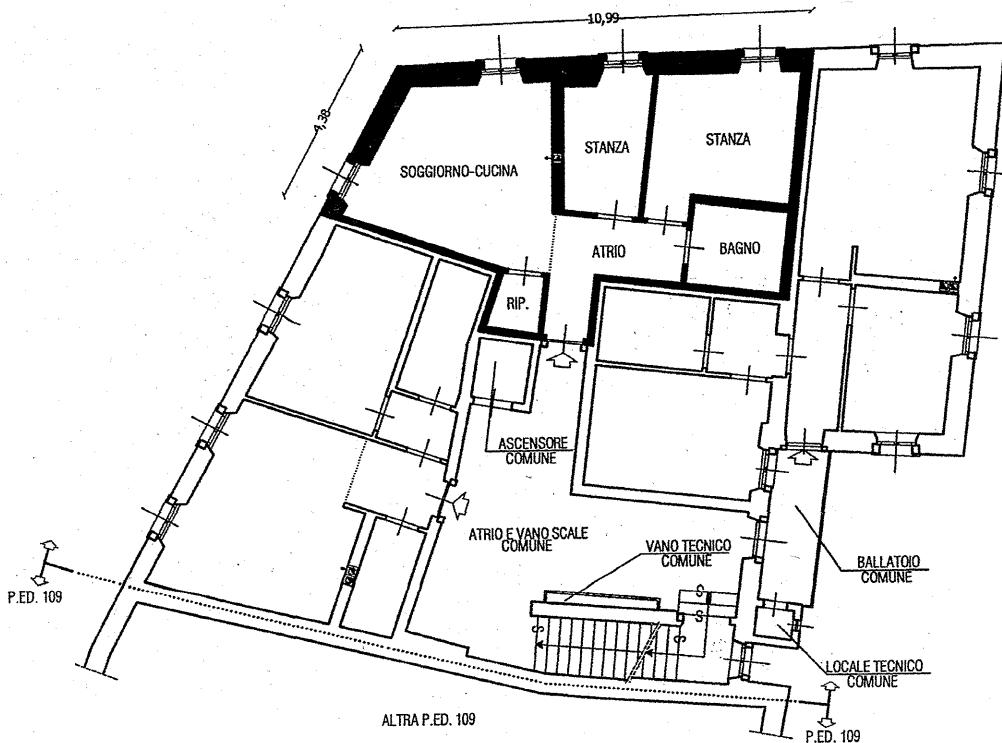

orientamento



SCALA 1:200

(\*) Indicare le principali misure esterne





























